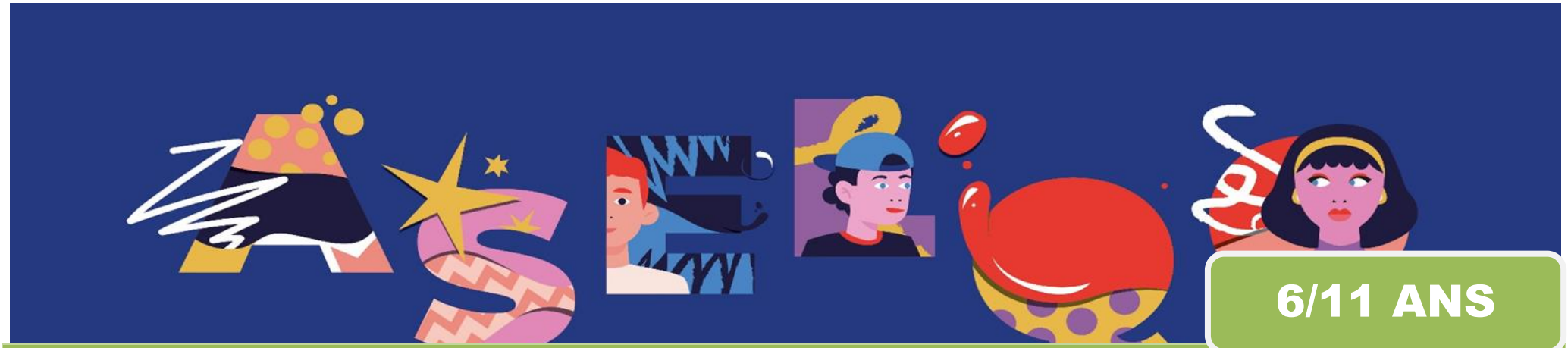

6/11 ANS

Vacances de Noël 2021

	Lundi 20 décembre	Mardi 21 décembre	Mercredi 22 décembre	Jeudi 23 décembre	Vendredi 24 décembre
MATIN Thème : Noël	**Activité manuelle** : Décorations en bois	**Atelier créatif :** Carte de vœux	**Activité manuelle** : Boule à neige	***Journée Pique-nique*** **Atelier cuisine :** Réalisons notre repas Enquête de noël avec Hector le castor	**Atelier cuisine :** Nos chocolats de noël
APRÈS-MIDI Thème : Noël	Créons notre musique de Noël Nos créations de Noël	**Jeux collectifs au Gymnase Deniau de 14h30 à 16h15**	Mercredi Tout est Permis		Projection de Noël

	Lundi 27 décembre	Mardi 28 décembre	Mercredi 29 décembre	Jeudi 30 décembre	Vendredi 31 décembre
MATIN Thème : Noël en fête !	**Jeux de présentation** **Atelier créatif** : Pot à gentillesse !	**Atelier théâtrale** : Jeu de mimes, d'improvisation	**Atelier théâtrale / initiation magie** : préparation spectacle	***Journée Pique-nique*** SPECTACLE (matin) Patinoire (après-midi)	**Atelier cuisine:** Galette des rois
APRÈS-MIDI Thème : Noël en fête !	**Grand jeu d'intérieur** : Loup-garou GÉANT **Conte** : Le fantôme de Noël	**Jeu de piste** : A la rescousse du fantôme de Noël	Création d'un chorégraphie		**Boom du réveillon** **Jeux musicaux** **-Blind test- quizz**

ASELQO ANIMATION URBAINE

ASELQO Madeleine 18 allée Pierre Chevallier Tél. : 02 38 88 77 21 aselqo.fr, Facebook