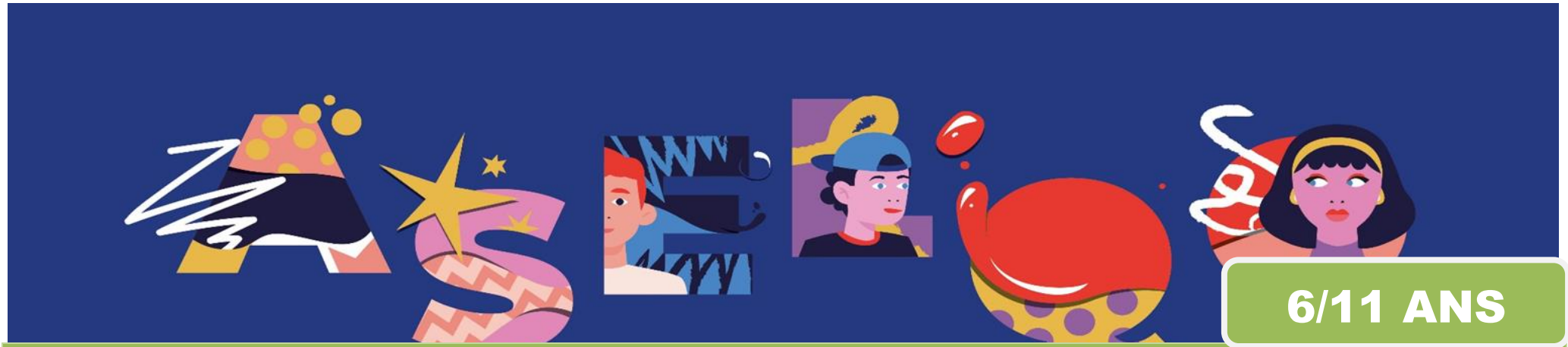

6/11 ANS

Mercredis janvier- février 2022

	Mercredi 5 janvier	Mercredi 12 janvier	Mercredi 19 janvier	Mercredi 26 janvier	Mercredi 2 février
MATIN Thème: Les jeux de sociétés en folies !	**Atelier cuisine** : Galette des rois	**Initiation jeu de société :** « Unlock kids »	**Jeux coopératifs en extérieur**	**Atelier bricolage :** Création du jeu « Pac Man »	**Atelier cuisine** : «Petites douceurs»
APRÈS-MIDI Thème: Les jeux de sociétés en folies !	**Création d'un jeu de société** « Le Puluc »	**Atelier cuisine** : Avec notre panier bio !	**Atelier créatif** : Je créé un jeu de société maison au choix!	**spectacle « L'envol de la fourmi » au théâtre Gérard Philipe à 15h**	**Initiation aux jeux vidéo** : Mario Kart Just Dance

ASELQO ANIMATION URBAINE

ASELQO Madeleine 18 allée Pierre Chevallier Tél. : 02 38 88 77 21 aselqo.fr, Facebook